Lycée Lucie AUBRAC PANTIN

BAC PRO ASSP

Accompagnement Soins et Services à la Personne

Ce bac professionnel forme à l'accompagnement de familles, d'enfants, de personnes âgées ou handicapées dans les actes de la vie quotidienne, au sein d'établissements sanitaires et sociaux ou à leur domicile



ENSEIGNEMENT PROFESSIONNEL

- Techniques professionnelles et techniques associées :
- Ergonomie-soins, éducation à la santé, hygiène, entretien de l'environnement,
- communication professionnelle
- Sciences médico-sociales
- Biologie, microbiologie, physiopathologie
- Nutrition-alimentation
- Prévention Santé Environnement

ENSEIGNEMENT GENERAL

- Lettres histoire
- Mathématiques/Sciences
- Anglais
- Economie et gestion
- EPS
- Arts appliqués
- Prévention santé environnement

01 41 83 09 70

CE.0932117W@AC-CRETEIL.FR

https://hiks.ovh/

51 Rue Victor Hugo
93500, Pantin

APTITUDES

Le Bac Pro ASSP est une formation exigeante au niveau :

- du travail personnel (la formation demande un apprentissage régulier des leçons et un goût pour les disciplines à caractère scientifique)
- du comportement personnel (patience, sérénité, dynamisme, aptitude à la communication)
- de la santé (les techniques professionnelles réclament une bonne résistance physique)

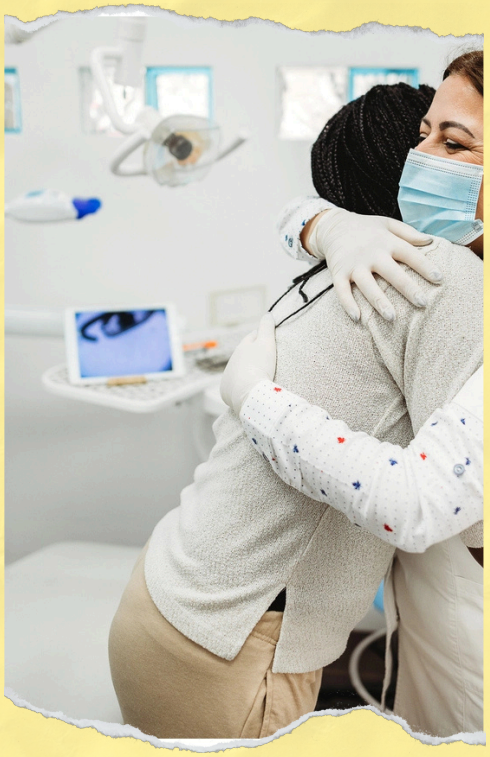

DURÉE DE LA FORMATION

3 ans après une classe de troisième
2 ans après une 2nd GT (Possibilité de passerelle de seconde GT vers une première ASSP après avis des équipes pédagogiques).



DÉBOUCHÉS PROFESSIONNELS

- Assistant de vie et de gériatrie
- Assistant en soins et en santé communautaire
- Accompagnant de personnes fragilisées, handicapées
- Intervenant en structure d'accueil de la petite enfance

STAGES EN ENTREPRISE

22 à 28 semaines sur les 3 ans
(suivant le projet professionnel de l'élève)



POURSUITE D'ETUDES

- BTS SP3S (Services et Prestations des Secteurs Sanitaire et Social),
- BTS ESF (Économie Sociale et Familiale)
- DUT Carrières Sociales
- Concours d'accès à certaines formations sociales ou paramédicales : Aide-Soignant, Auxiliaire de Puériculture, Accompagnant Éducatif et Social, moniteur éducateur, infirmier, éducateur spécialisé de jeunes enfants